



**BENVENUTI**

**Istituto Comprensivo A. Manzoni**



Studente



Territorio



Famiglia

# Sviluppo armonico e valorizzazione della diversità

da....

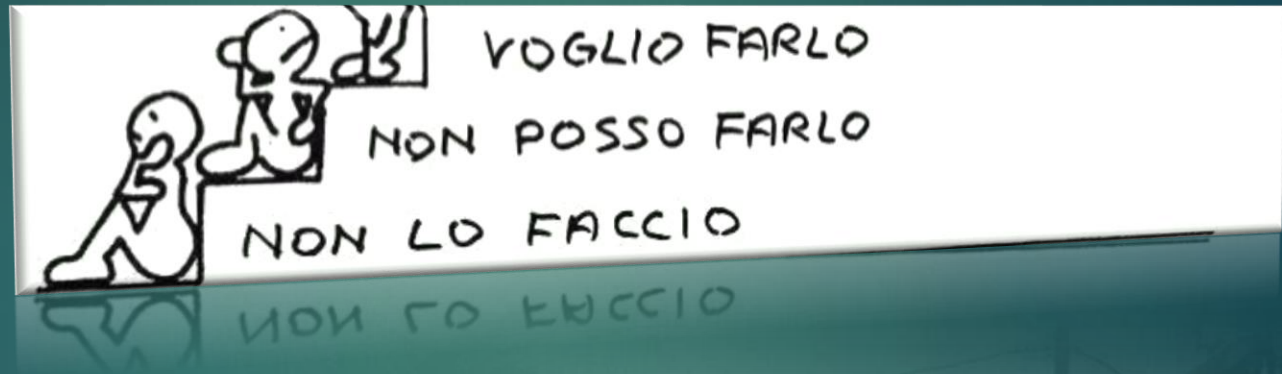

...a





# ISTITUTO COMPRENSIVO MANZONI



VIA ADDA 36

Tel. 0266303318/44

[www.icmanzonicormano.gov.it](http://www.icmanzonicormano.gov.it)

[miic8aw00t@istruzione.it](mailto:miic8aw00t@istruzione.it)

[miic8aw00t@pec.istruzione.it](mailto:miic8aw00t@pec.istruzione.it)

SCUOLA  
DELL'INFANZIA  
VIA DANTE

SCUOLA  
PRIMARIA  
1° MAGGIO  
VIA ARIOSTO

SCUOLA  
SECONDARIA  
VIA ADDA 36



**Dirigente  
Scolastico**

**G. Manfredi**

**Vicario**

**G. Meriano**

**Direttore  
Amministrativo**

**S. A. Falcone**

**Collaboratori  
Scolastici**

**Assistenti  
Amministrativi**

**Secondo  
Collaboratore e  
Responsabile  
Primaria**

**M. Ferrari**

**Responsabile  
Infanzia**

**L. Puppi**

**Responsabile  
Secondaria**

**G. Rizzo**

**A. Loseto**

# Iscrizione online

dalle 8:00 del 16 gennaio  
alle 20:00 del 6 febbraio



<http://www.istruzione.it/iscrizionionline/>

**Sabato  
3 Febbraio**

- dalle 9:00
- alle 12:30

**Mar/Gio**

- dalle 12:30
- alle 15:30

**Lun/Mer/Ven**

- dalle 8:15
- alle 9:15
- dalle 12:30
- alle 13:30

http://www.istruzione.it/iscrizionionline/

ISCRIZIONI **online** 

 **MUR** Ministero dell'Istruzione, dell'Università e della Ricerca

[Guida operativa](#) [User guide](#) [FAQ](#) [Scuola in chiaro](#) [Quick User Guide](#)

## Indicazioni per le famiglie

### 2 - Come registrarsi per avere accesso alle iscrizioni online

- Occorre avere un indirizzo di posta elettronica valido e funzionante.
- Ci si registra in due fasi, la prima si chiude con una e-mail all'indirizzo di posta principale che contiene un link per completare la registrazione.
- La password per motivi di sicurezza non viene inviata per e-mail, si consiglia di trascriverla e conservarla con cura.
- Dopo questa operazione si può procedere con la compilazione del modulo di domanda d'iscrizione.

Devi iscrivere i tuoi figli a scuola?

 **famiglie**

Utente

Password

**Login**

**Accedi** 

[Password dimenticata](#)

Codice scuola  
**MIMM8AW01V**

### Domanda d'Iscrizione - Scegli la scuola

Cerca il codice della scuola attraverso le funzioni di [Scuola in Chiaro](#)

Inserisci il codice della scuola a cui si vuole inviare la domanda

Codice della scuola  [Q Conferma il codice scuola](#)

**Il codice scuola è il codice identificativo della scuola (detto "meccanografico");  
Se non lo conosci puoi cercarlo con Scuola in Chiaro, oppure chiederlo alla scuola stessa.**





**Tempo Scuola  
Secondaria di primo grado**

**Tempo prolungato  
36 ore**

**Tempo normale  
30 ore**

**Recupero e  
potenziamento di  
Italiano e Matematica  
con due rientri**





<b>INGRESSO</b>	<b>7,50 – 7,55</b>
<b>1°</b>	<b>7,55 – 8,55</b>
<b>2°</b>	<b>8,55 – 9,50</b>
<b>3°</b>	<b>9,50 – 10,45</b>
<b>INTERVALLO</b>	<b>10,45 – 10,55</b>
<b>4°</b>	<b>10,55 – 11,50</b>
<b>5°</b>	<b>11,50 – 12,45</b>
<b>INTERVALLO</b>	<b>12,45 – 12,50</b>
<b>6°</b>	<b>12,50 – 13,45</b>

# **SCANSIONE ORARIA GIORNALIERA**

Tempo normale



Italiano	6
Storia	2
Geografia	2
Inglese	3
Seconda lingua comunitaria	2
Matematica e scienze	6
Tecnologia	2
Musica	2
Arte e immagine	2
Educazione fisica	2
Religione o alternativa	1
<b>TOTALE settimanale</b>	<b>30</b>



# MATERIE SCOLASTICHE

Tempo normale



# 1° LINGUA COMUNITARIA

INGLESE

# 2° LINGUA COMUNITARIA

FRANCESE

- 2 sezioni

SPAGNOLO

- 3 o più  
sezioni





# Criteri formazione classi prime

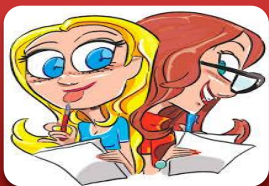

Informazioni da maestre e schede somministrate nelle scuole di provenienza

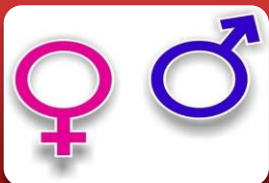

Numero maschi = numero femmine

Ogni classe eterogenea all'interno



Gemelli in classi diverse

Classi tra di loro omogenee



Piccoli gruppi provenienti dalle stesse classi



# Rapporti scuola famiglia

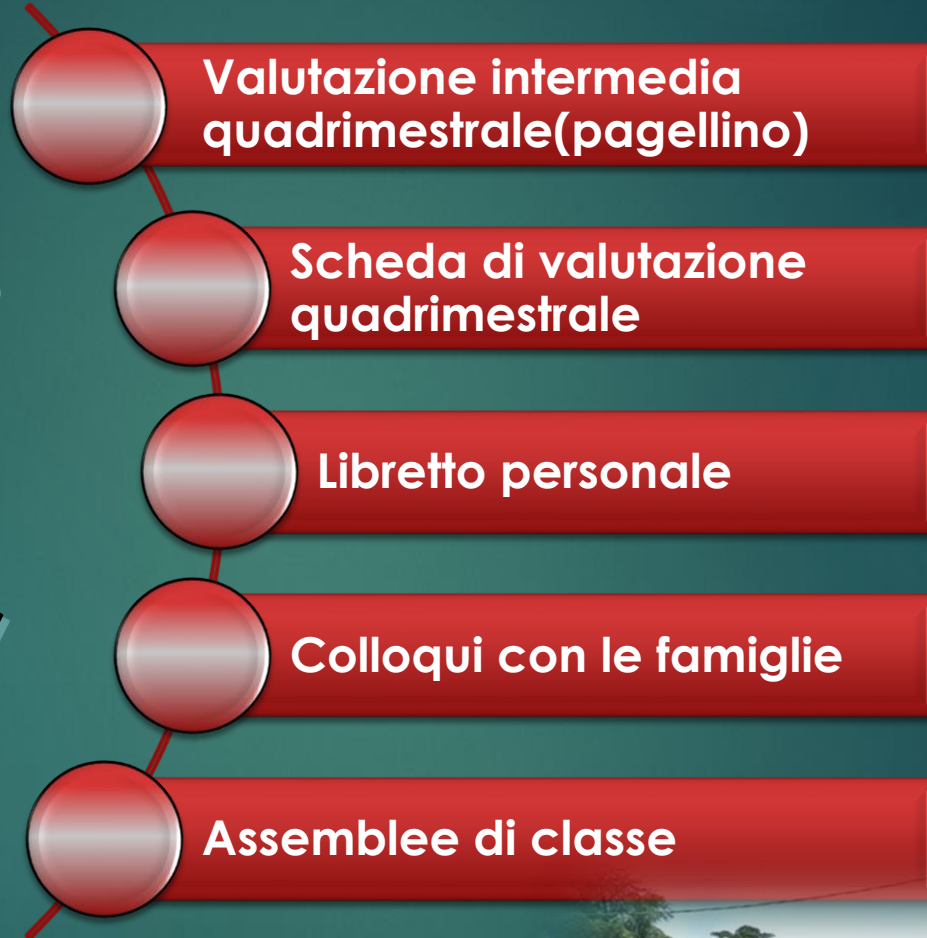



# Le risorse



L.I.M e  
aula  
Informatica

Wifi

Laboratorio  
Musical  
e

Laboratorio  
Scientifico

Palestre





# Le risorse

39 Docenti

29 sulle  
discipline

9 sostegno +  
1 potenziamento  
o lingua inglese

Organico  
dell'AUTONOMIA







# I nostri progetti



# ... la giornata della «Memoria»



## Visita al binario 21 in stazione centrale a Milano ed evento a scuola



**DAL 02 AL 05 APRILE 2016**

**ESPOSIZIONE STRAORDINARIA**  
ISTITUTO COMPRENSIVO ALESSANDRO MANZONI  
VIA ADDA, 36 - CORMANO (MI)

**PATROCINIO**  
ANED - ASS. NAZIONALE EX DEPORTATI NEI CAMPI NAZISTI  
COMUNE DI CORMANO

**LA VALIGIA DI TEO**  
TESTIMONI CONSAPEVOLI CONTRO OGNI DEPORTAZIONE  
Sculture, Fotografie, Installazioni e Performance di Enzo Meroni e Claudio Galbusera

**INAUGURAZIONE SABATO 02 APRILE ORE 11,00**  
Con testimonianza di GIUSEPPE VALOTA - figlio di Guido, caduto a Mauthausen

**Orari** Sabato 2 e Domenica 3 ore 10,00 - 12,00 e 15,00 - 19,00  
Lunedì 4 e Martedì 5 solo per le scuole

**PERCORSO EMOTIVO GUIDATA - REGOLATO OGNI 30 MINUTI**





# ...la settimana del libro

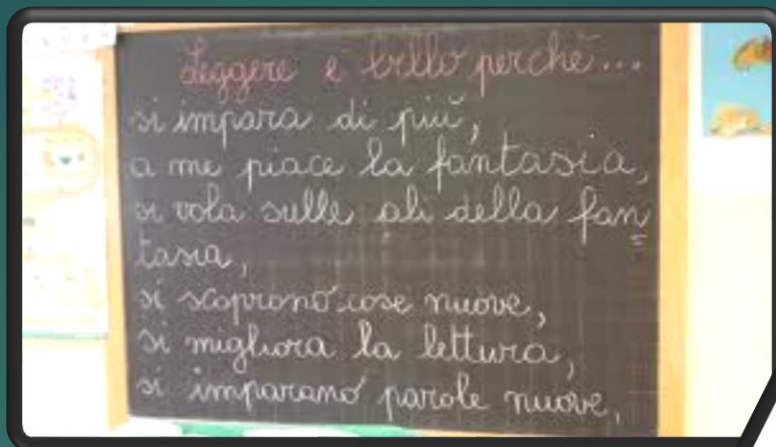

# ...rispettiamo l'ambiente





# Le eccellenze



studio dello  
strumento musicale

...Concerto di musica alla primaria

# ...gli interventi degli esperti

Il progetto  
Orientamento



Il progetto  
affettività



# ...gli interventi degli esperti

Il progetto di  
Musicoterapia per le classi prime e seconde

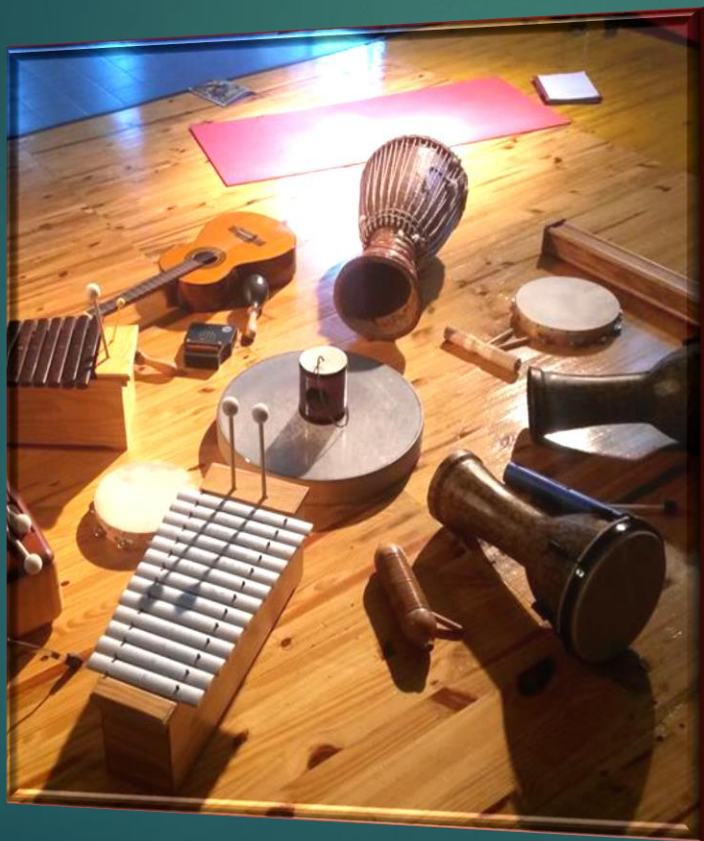

# ...gli interventi degli esperti

- ✓ percorso formativo per tutte le classi (I, II e III)
- ✓ formazione per il personale scolastico
- ✓ Incontri per e con i genitori.





# ...il progetto Legalità

« Una mattinata in visita alla caserma della Polizia  
Nucleo operativo III di Milano »

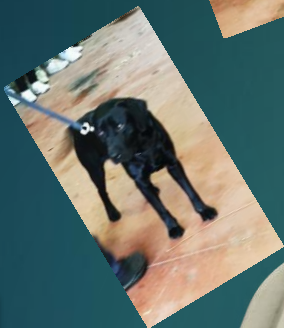

# ...Festa dello Sport





# ...Festa al parco dell'acqua



# ancora eccellenze

## Nelle ore curricolari

- piscina
- Verifiche comuni quadrimestrali

## Nelle ore pomeridiane

- Corso di latino
- Corso di potenziamento inglese





# Le Uscite Didattiche



# ... le Uscite Didattiche

«Una giornata sulla neve in Val d'Aosta»



...con il maestro di sci!!



...l'attrezzatura da neve!!





# ... I viaggi d'istruzione

« in Liguria alla Cinque terre »





...Mostre ed eventi culturali.

2016/2017

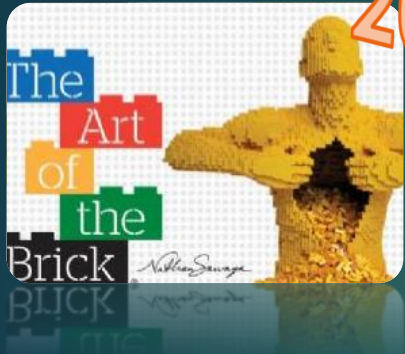

2017/2018





Da venerdì 23 a domenica 25  
FEBBRAIO

# ENERGIADA



Lo sapevate che...pedalando possiamo accumulare  
Energia?

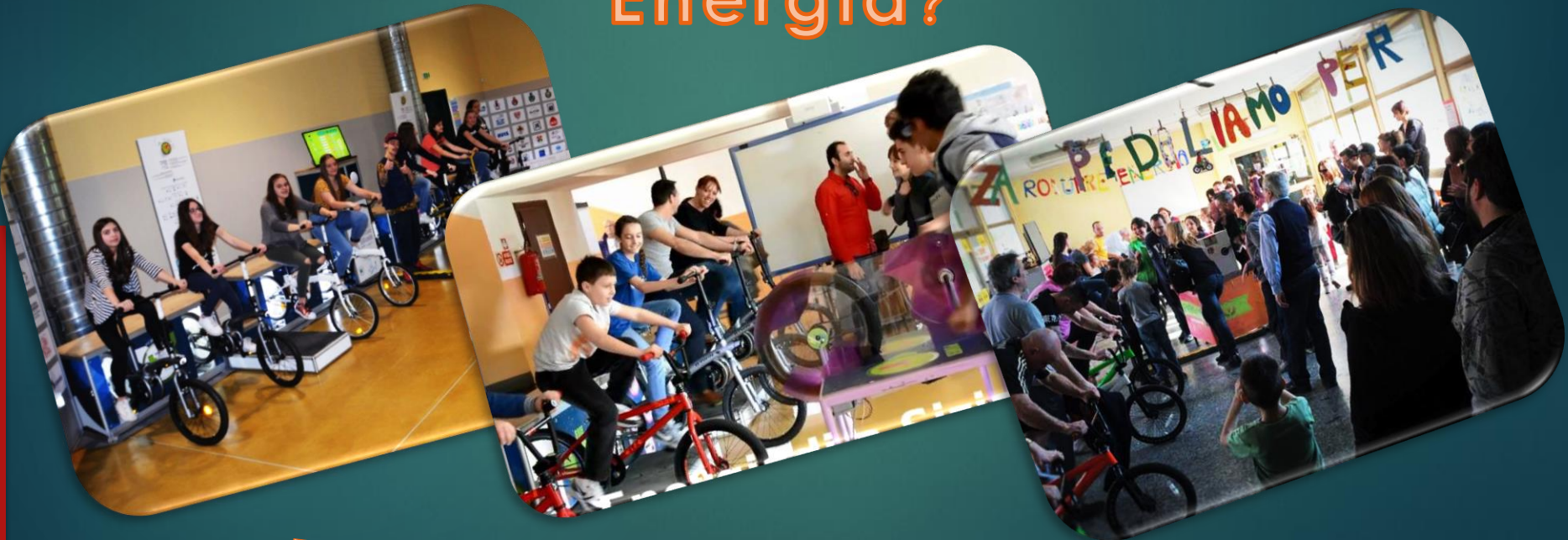

# TUTTI A SCUOLA





# Arrivederci a settembre!

